

ELEWACJA 1

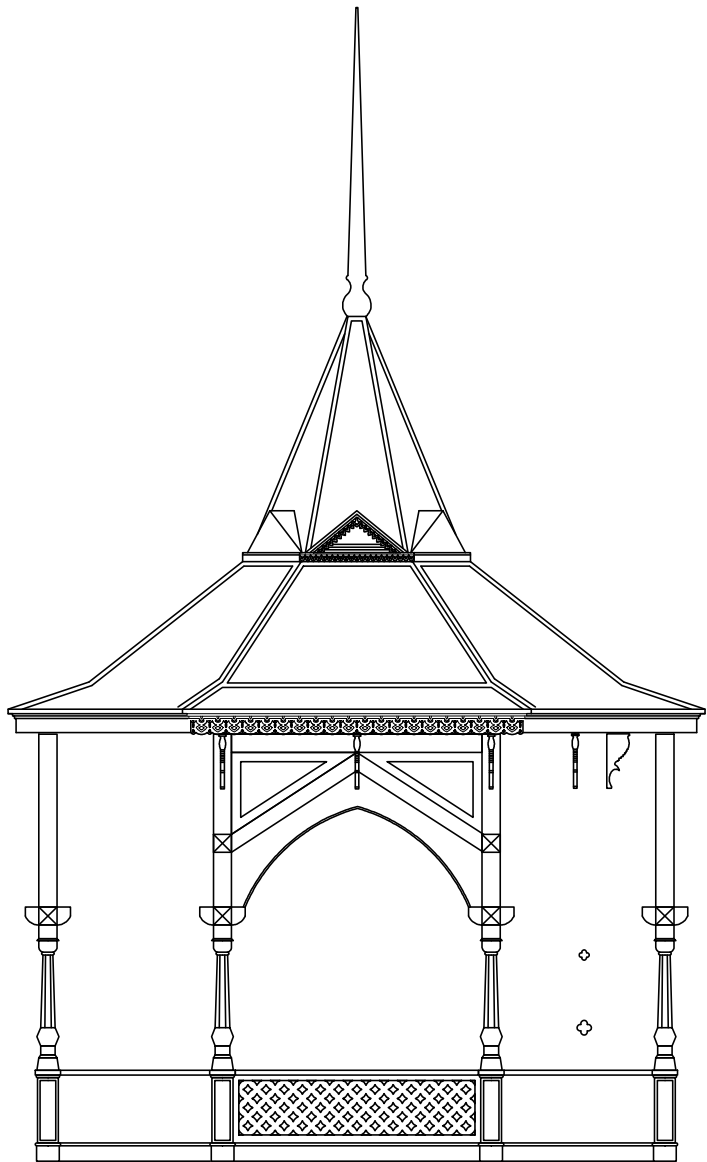

ELEWACJA 2

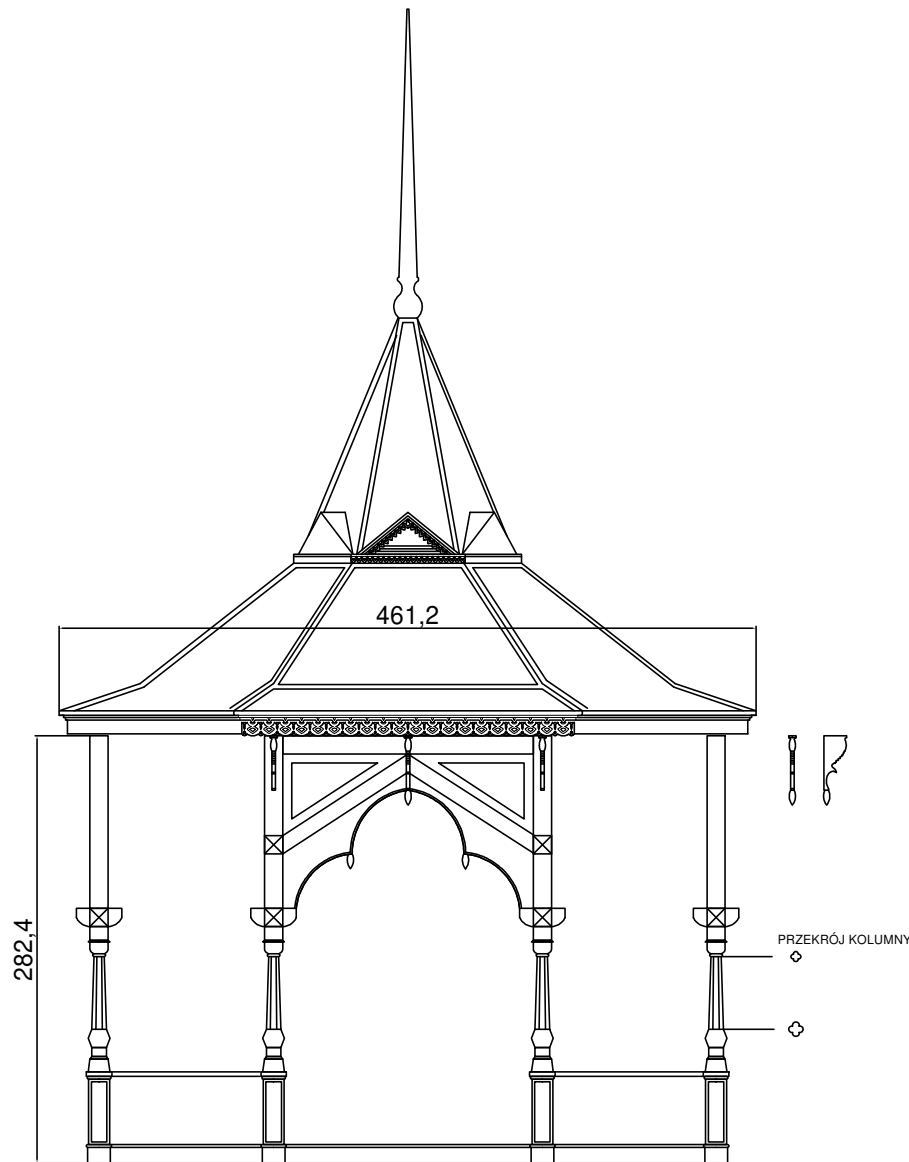

WEJŚCIE

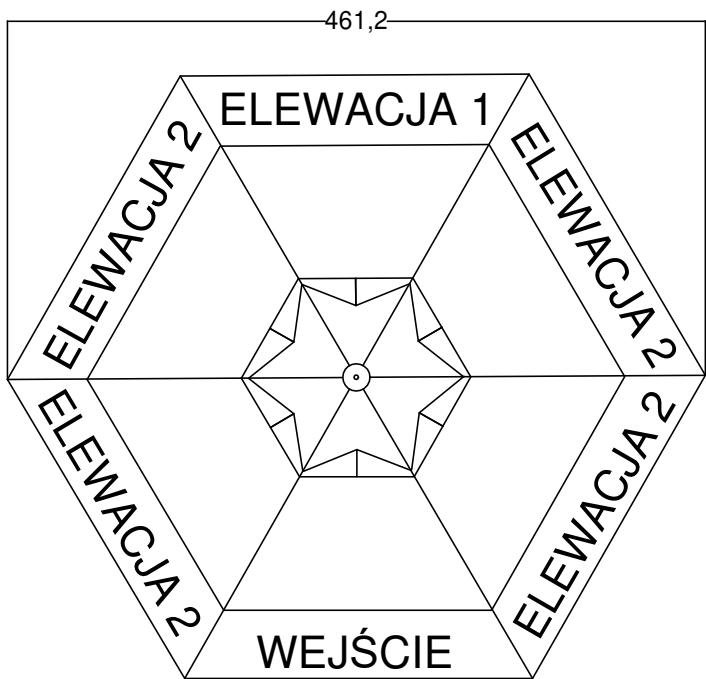

WEJŚCIE
RZUT

DETAL GZYMSU, 1:10:



Inwestor:			
MIASTO NOWY DWÓR MAZOWIECKI ul. Zakroczyńska 30, 05-100 Nowy Dwór Mazowiecki powiat nowodworski, województwo mazowieckie			
Pracownia wiodąca:		Msquare	
biuro@imstudio.com.pl ul. Nowogrodzka 16/44, 00-511 Warszawa, Poland NIP 7010557305			
Inwestycja: REMONT I REWITALIZACJA ZABYTKOWEGO BUDYNKU KASyna OFICERSKIEGO W TWIERDZY MODLIN PRZY UL. LEDÓCHOWSKIEGO 160 W NOWYM DWORZE MAZOWIECKIM (DZ.EW. NR 9,10 OBRĘB 3-03)			
Adres inwestycji: DZIAŁKA O NR EW. 9.10 W OBRĘBIE 3-03, PRZY UL. LEDÓCHOWSKIEGO 160 W NOWYM DWORZE MAZOWIECKIM 05-100			
Faza: PROJEKT BUDOWLANY			
Tytuł rys.: DETAL - PROJEKT ALTANY			Specjalność: Zieleni
Projektanci:	Imię, Nazwisko:	Upr. nr.	Podpis
Architektura:	mgr inż. arch. Marcin Gozdalik	MA/010/09	
Architektura:	mgr inż. arch. kraj.		
Krajobrazu:	Agata Czarnecka		
Sprawdził:		mgr inż. arch. Michał Manista	MA/026/13
Data:	Skala:	Numer rysunku:	Rewizja:
2018-03-27	1:50@A3	Z.002	-
ROZPOWSZECZANIE NINIEJSZEGO OPRACOWANIA, JAK TEŻ JEJEGO FRAGMENTÓW, W TYM KONCEPCJI, WYKONANYCH RYSUNKÓW, A PONADTO UMIESZCZANIE W SYSTEMACH DANYCH - ZA WYJĄTKIEM WŁASNYCH ORGANÓW ADMINISTRACJI PRZEKAZYWANIE W JAKIEJKOLWIEK FORMIE, W TYM ELEKTRONICZNEJ, MECHANICZNEJ, FOTOKOPII, REPRODUKCJI, PRZEDRUKU ORAZ DOKONYWANIE ZMIAN BEZ ZGODY AUTORA JEST ZABRONIONE I PODLEGA ODPOWIEDZIALNOŚCI KARNEJ Z MOCY ART.116,117,118 USTAWY Z DNIA 14 LUTEGO 1994 R. O PRAWIE AUTORSKIM I PRAWACH POKREWNYM. (DZ.U. NR. 24 POZ.83 Z 1994 R.)			